Legenda

VESTIZIONE progetto
IsolineeFontanelle
- 12 - 16
- 16 - 18
- 18 - 20
- 20 - 21
- 21 - 24

FONTANELLE_ComuniLimitrofi
- Codogne
- Fontanelle
- Mansue
- Oderzo
- Ormelle
- San Polo di Piave
- Vazzola

AREA_01
- A p0102011_AreeAttesa
- R p0102011_AreeRicovero
- S p0102011_AreeAmmassamento

VESTIZIONE generale
Localita_Frazioni_Fontanelle
- capoluogo>>Fontanelle
- frazione>>Fontanellette
- frazione>>Lutrano
- frazione>>Vallonto
- località>>Santa Maria del Palù

CIVICI

FABBRIC_su_LIMITI

Vestizione WMS
VESTIZIONE rischio Idraulico
Pericolo_Direttiva_Alluvioni_Sr3003SuComConf
- F
- P1
- P1_SM
- P1_ST
- P2
- P3A
- P3B

Google Road

Google Satellite

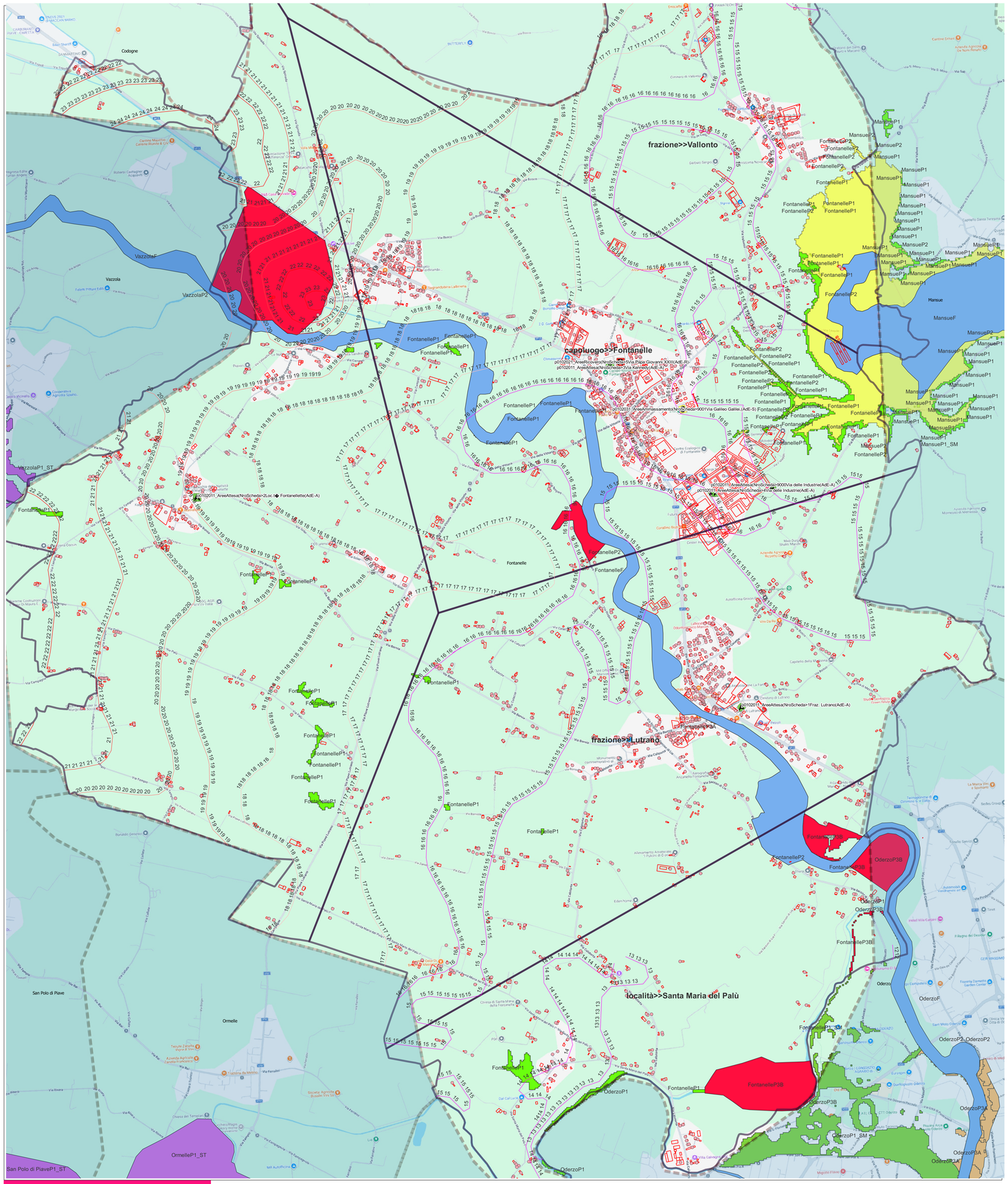

1:10.000

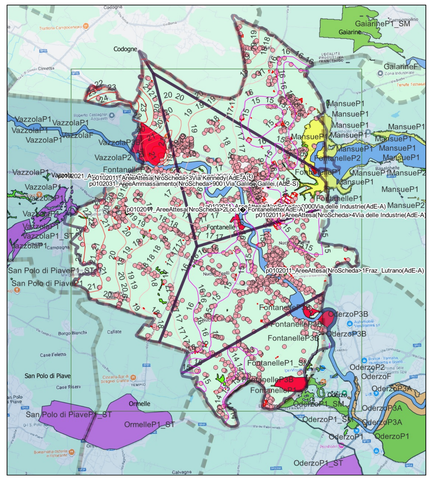

1:50.000

PIANO DI PROTEZIONE CIVILE COMUNALE

Cronologia del Piano:

Data Evento	Descrizione Evento PPCC	Atto Amministrativo
2008-04-29	Approvazione con Atto CC (DGR 573/2003)	Del. CC N° 19
2010-11-03	Approvazione con Atto CC (DGR 573/2003)	Det. Dir. Provincia TV Nro4419/2010
2012-07-12	L. 100/2012 e DGR 3315/10 e ssmmii	L. 100/2012 (sost. L 225/1992)
2015-12-17	Nuove Linee Guida Scambio Piano PC	Reg Ven Dip. PC Prot 513047 70.08.03
2022-05-17	Richiesta adeguamento UTG	Allegato C4 Det. Dir. 139
2022-05-23	Aggiornamento Piano PC	DPCM 30-4-2021 e Nuovo codice di PC Dlgs1 del 2-1-2018 Det. Dir. 142

ELABORATO:

IdentificativoTavola	TitoloElaborato	Numero
EL01-R02-03-2	Tavola Nro 4 Pericolo Direttiva Alluvioni	4

COMUNE
DI
FONTANELLE
Provincia di Treviso

REGIONE VENETO

RES Ambiente srl

Responsabile progettuale	Responsabile dell'Amministrazione in materia di Protezione Civile
Ing. Achille Ghizzo	IL SINDACO **AUTORITA' DI PROTEZIONE CIVILE**